

# FICHE TECHNIQUE\_Moi, Monsieur, Moi !

Régie : Olivier DAXHELET Mob : +32 473 480 543 - Courriel : o.daxhelet62@gmail.com

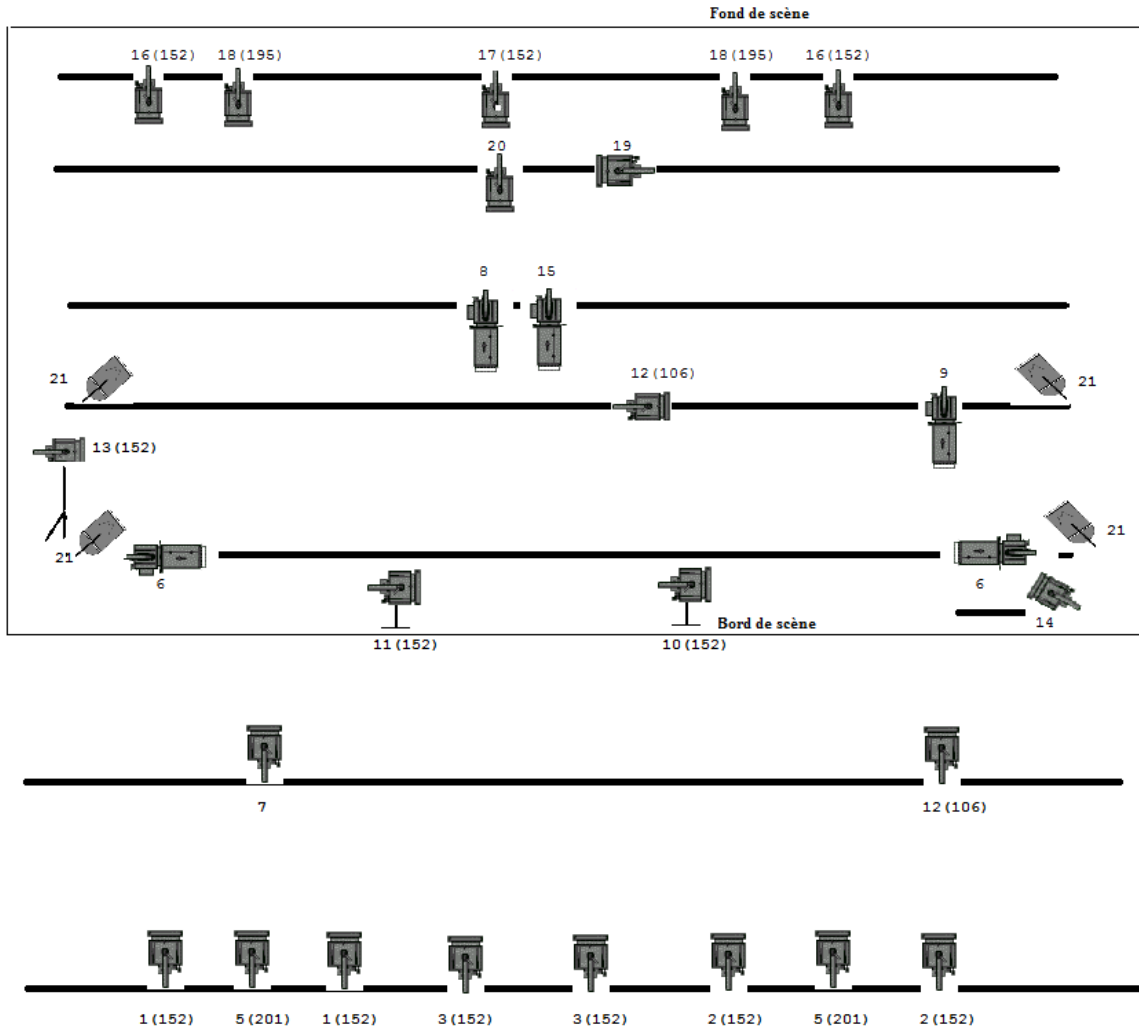

Cie de la CASQUETTE



Compagnie de la Casquette asbl  
58 rue des Coteaux B-1030 Bruxelles Belgique –Tel &Fax : +32 (0)2 242 84 41  
Contact admin +32 (0) 484 49 76 08 [compagnie@casquette.be](mailto:compagnie@casquette.be) [www.casquette.be](http://www.casquette.be)

## FICHE TECHNIQUE\_Moi, Monsieur, Moi !

2/3

Régie : Olivier DAXHELET Mob : +32 473 480 543 - Courriel : o.daxhelet62@gmail.com





Dimeurs : 24 circuits de 2Kw  
DMX 512

 : 22 PC 1kw

 : 5 DC 1kw avec iris

 : 4 par 64 cp 62

 : 1 pied projo

 : 2 platines

Gelatines Lee: 11 x 152  
2 x 195  
2 x 201  
2 x 106

## Son

Sur scène : 2 HP fond de scène  
Périphérique régie : 1 table de mixag  
1 lecteur CD



## Autres

- **Attention :** Montage : 2h avec pré-montage lumières et son sinon, montage 4h
- La compagnie n'est exceptionnellement pas autonome sur ce spectacle
- Occultation totale
- Espace scénique **Minimal** : Ouverture : 7 m  
Profondeur : 5 m
- Hauteur **Minimale** : 4m
- Sol noir (de préférence tapis de danse noir)
- Régie en salle.
- L'équipe arrive minimum 3 heures avant le spectacle ou 5 heures avant le spectacle
- Démontage : 30 min (directement après le spectacle)
- 1 loge (prévoir des bouteilles d'eau dans les loges)
- Minimum 1 technicien de la salle est demandé.
- Accès du véhicule + parking à proximité du lieu du spectacle
- Une collation dont 1 végétarien (sandwich ou autres) est appréciée par l'équipe à midi.
- Si l'équipe est logée : hôtel 2 étoiles minimum, 2 chambres single.
- Le non-respect de la fiche technique peut entraîner l'annulation du contrat.

### Contacts :

#### Régie :

Olivier DAXHELET

Mob : +32 473 480 543 - Courriel : o.daxhelet62@gmail.com

#### Diffusion

Yannick BOUDEAU

Tel : +32 (0)2 242 84 41 Mob : +32 (0)484 49 76 08 Courriel : yannick@casquette.be

Compagnie de la Casquette asbl

58 rue des Coteaux B-1030 Bruxelles Belgique –Tel &Fax : +32 (0)2 242 84 41

Contact admin +32 (0) 484 49 76 08 compagnie@casquette.be www.casquette.be